

Referencia: **721-ERNCPOL13P14921850**

Tipo inmueble: Terreno Finca rústica

Operación: Venta

Precio: **2.000 €**

Estado:

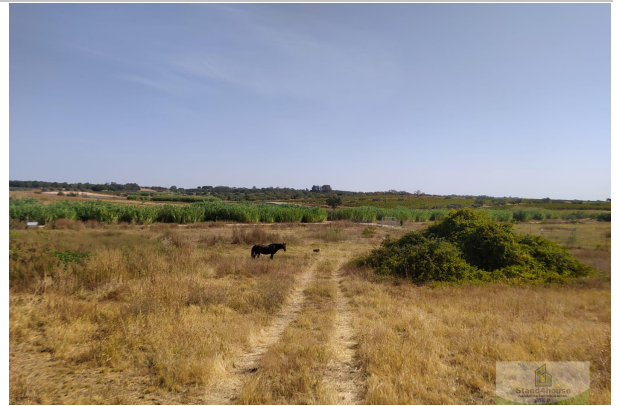

Población: Villarrasa

Provincia: Huelva

Cod. postal: 21850

Zona: VILLARRASA

ESCALA DE LA CALIFICACIÓN ENERGÉTICA		Consumo de energía kWh/m² año	Emisiones kgCO ₂ /m² año
A	más eficiente		
B			
C			
D			
E			
F			
G	menos eficiente		
		Exento	

M² construidos: 937 **útiles:** 937 **Metros de parcela:** 937

Orientación: este

Descripción:

Terreno rústico en venta en Villarrasa (Huelva)

Se vende parcela rústica, con una superficie total de 937 m², situada en el paraje denominado El Rincón.

Este terreno ofrece grandes posibilidades para proyectos agrícolas o de recreo rural, en un entorno natural privilegiado y con excelentes comunicaciones.

Características principales: Superficie: 937 m², fácil acceso, inscrita en el Registro de la Propiedad. Acceso rodado por carretera asfaltada y último tramo por camino de servidumbre.

A pocos metros de la autovía, con una ubicación estratégica a 40 km de Huelva y 60 km de Sevilla capital.

También existe la posibilidad de adquirir parcelas colindantes (consultar precios y disponibilidad).

Un lugar perfecto para quienes buscan tranquilidad, privacidad y contacto directo con la naturaleza, sin renunciar a una ubicación estratégica.

Contáctanos para más información o para concertar una visita y descubrir esta joya natural en Villarrasa.

Impuestos según Ley. Gastos generados de la transmisión, notaría, registro e impuestos. NO incluidos. D. I. A.:

(Documento Informativo Abreviado) a disposición del cliente. Decreto Junta de Andalucía 218/2005 100% financiación

con condiciones especiales. Sea propietario por la misma cuota de un alquiler. Llámenos y le asesoraremos. ¡No deje

pasar esta oportunidad!!!! Nos encargaremos de todos los trámites necesarios para que pueda comprar su vivienda de la manera más cómoda posible.