

Referencia: **648-POL02P10121710**

Tipo inmueble: Terreno Finca rústica

Operación: Venta

Precio: **15.000 €**

Estado: No urbanizable

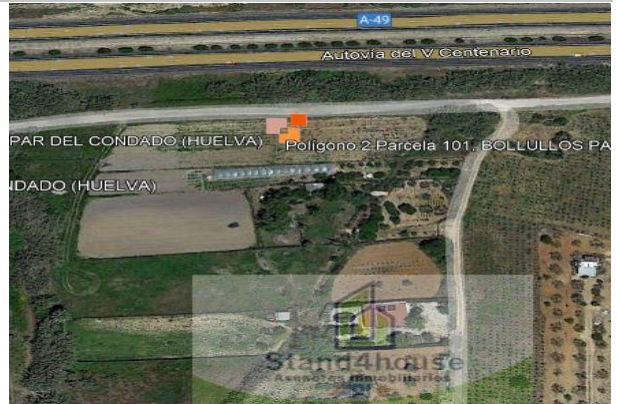

Población: Bollullos Par del Condado

Provincia: Huelva

Cod. postal: 21710

Zona: BOLLULLOS PAR DEL CONDADO



**M² construidos:** 3422

**útiles:**

3422

**Metros de  
parcela:**

3422

### Descripción:

¡¡¡SIN HONORARIOS DE INMOBILIARIA!!!

Suerte de Tierra situado al sitio de LA REYERTA en Bollullos Par del Condado, Huelva.

Finca rústica conformada por dos parcelas de 3185 y 237 m2, con una superficie total de 3422m2 destinada al cultivo de viña-secano. La parcela tiene pozo y buen acceso rodado.

Situada a unos 2Km de Bollullos Par del Condado. Con fácil acceso a la autovía.

Ponte en contacto con nosotros y le informaremos de cuanto requieras. Ven y te la mostraremos.

Impuestos según Ley. Gastos generados de la transmisión, notaría, registro e impuestos. NO incluidos. D. I. A.:

(Documento Informativo Abreviado) a disposición del cliente. Decreto Junta de Andalucía 218/2005100% financiación

con condiciones especiales. Sea propietario por la misma cuota de un alquiler. Llámenos y le asesoraremos. ¡No deje

pasar esta oportunidad!!!! Nos encargaremos de todos los trámites necesarios para que pueda comprar su vivienda de la manera más cómoda posible.